

Façade EST

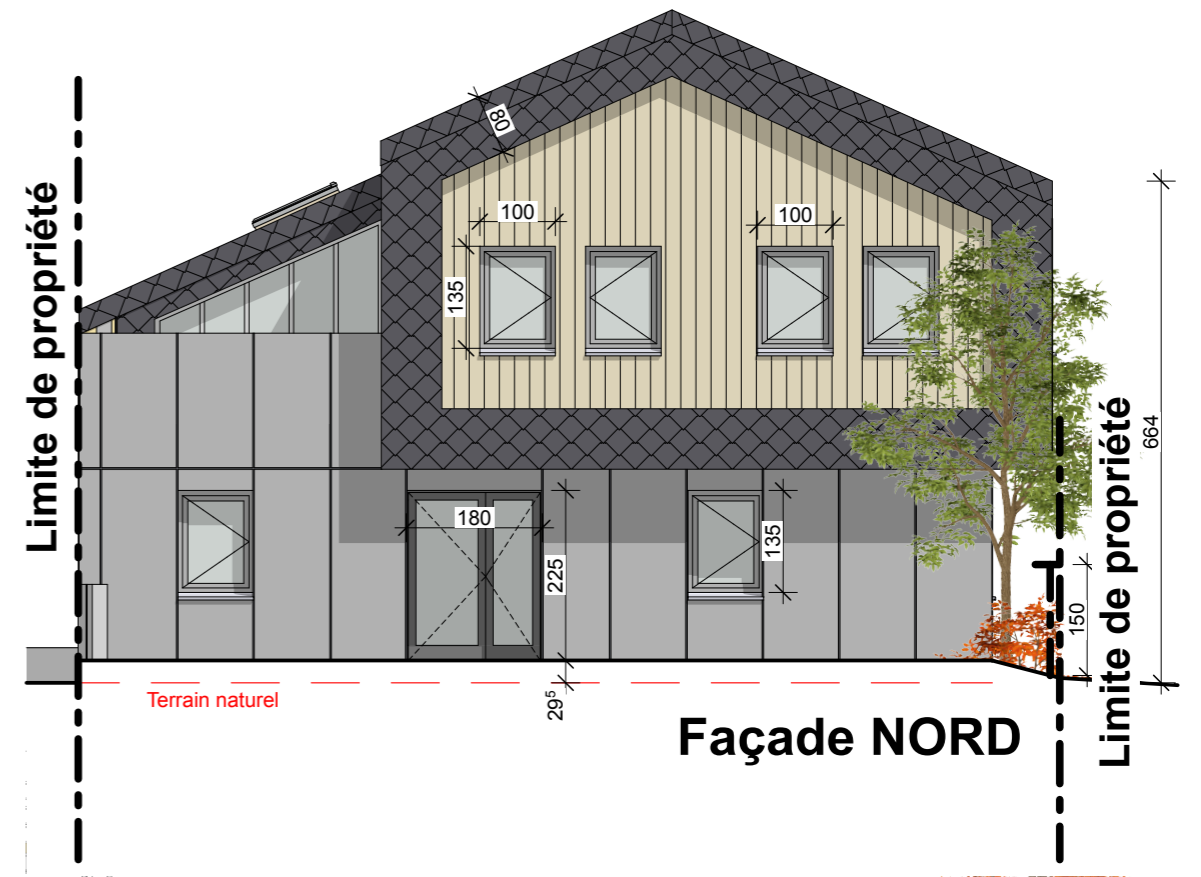

Façade NORD

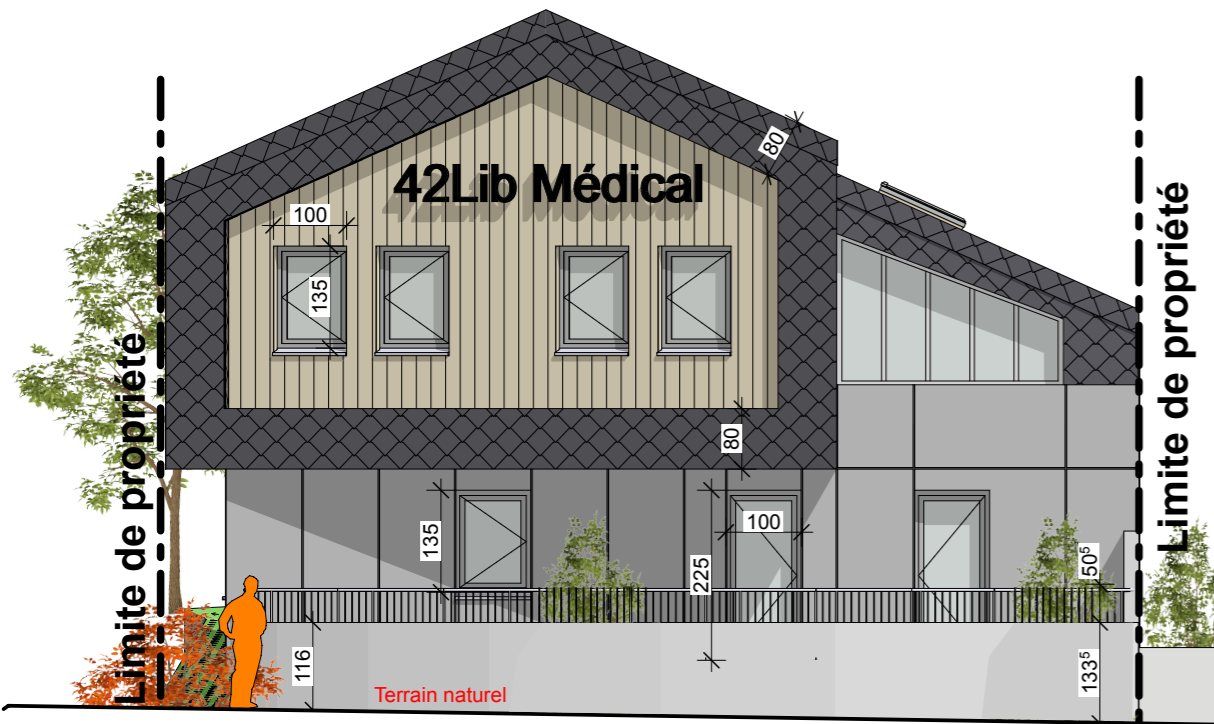

Façade SUD

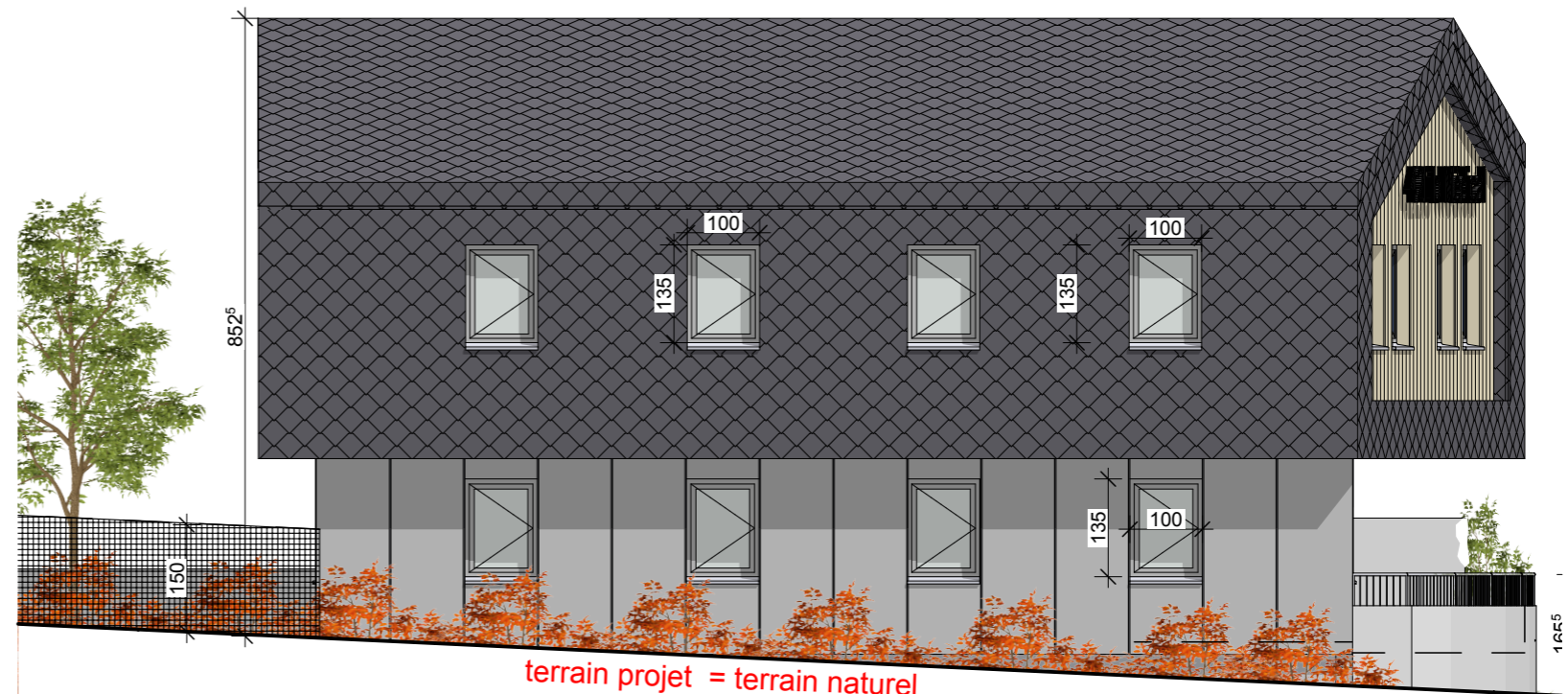

Façade OUEST

Echelle : 1:100 - Edition du : 09-05-2023

Façades - PC5

Christophe et Emmanuelle BARD - Construction d'un centre médical à SAINT GENEST LERPT

Cedric Gauthiere Architecte - 44 chemin des plantées - 42600 Montbrison - archiforez@orange.fr - tel 04 77 76 88 97

PC